



What's on in Dublin?



Week#1 : Monday 06th March – Friday 10th March 2023

Students taking part in this Erasmus student mobility: Carla BRUNETEAU, Younes ALOUI, Victor DEMY, Nolan ARROSERES

Everyday Life



1)-Families :

Tous les élèves sont logés dans des familles irlandaises et ont reçu un accueil chaleureux.

Ils sont tous installés confortablement et contents d'habiter à une distance raisonnable des lieux de stage.

Tout le monde prend ses marques progressivement .

2)-Daily routine & habits:

Les élèves ont rapidement repéré lignes de bus et arrêts pour se rendre sur les lieux de stage et dans les familles d'accueil en autonomie.... enfin presque tous... sans nommer la seule fille du groupe ;)

Ils apprécient de dîner tôt dans les familles (vers 18-19h), ce qui leur permet de profiter tranquillement de la soirée.

3)-Food :

Les familles préparent aux élèves un "packed lunch" pour le déjeuner (sandwiches, chips, barre chocolatée, fruits, ...)... plusieurs élèves chanceux ont même un complément de repas offert par l'entreprise ! Pas de grande surprise cette année dans le "packed lunch" des élèves, hormis un sandwich au gruyère râpé !

Time Out

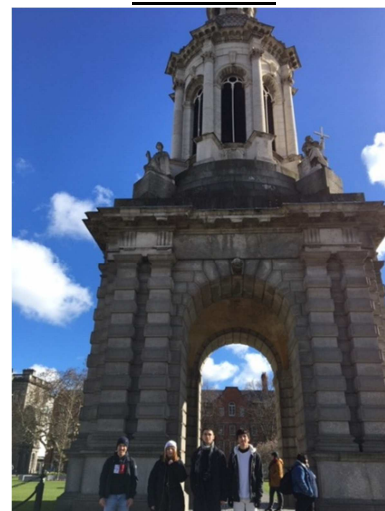

Mardi, visite du centre ville de Dublin et de Trinity College, qui est l'université la plus ancienne d'Irlande (fondée en 1592) et l'une des plus célèbres au monde.



L'après-midi, visite du musée de l'émigration Irlandaise à Dublin (EPIC), sur les rives de la Liffey, dans le quartier des Docklands de Dublin.

Rencontre-bilan jeudi soir avec les élèves et leurs professeurs, après 3 jours de vie Irlandaise. Nous nous sommes tous retrouvés à 17h30 dans "Grafton Street", rue commerçante et piétonne en plein centre ville, mais aussi la rue où se situe Swan, notre organisme partenaire.

Un moment bien sympathique avec des retours positifs des élèves sur leurs premières expériences à Dublin.

At Work

Les stages en entreprise ont commencé pour tous mercredi 08 mars (le mardi ayant été consacré à l'intégration et à la visite du centre ville de Dublin).

A 10 heures, tout le monde était à son poste.

Les élèves découvrent la journée de travail avec une pause-déjeuner réduite et apprécient de rentrer tôt pour partager le repas avec les familles.

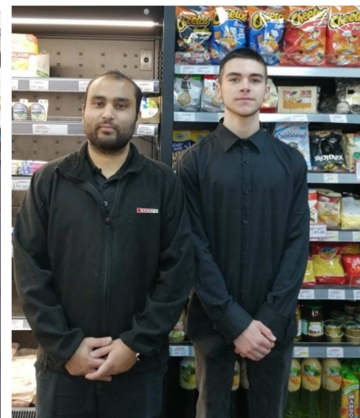

Master your English with us!

(Answers at the bottom of the page)

How do you say :

- a)- « **scoil** » in French ?
- b)- « **shelf** » in French ?
- c)- « **Baile Átha Cliath** » in French ?

Anecdotes from Dublin...

Une mouette affamée est venue voler le sandwich de Victor, alors qu'il mangeait tranquillement dans le parc St Stephen's Green.

... et à la semaine prochaine pour d'autres anecdotes ! ;)

Master your English with us! = answers

- a)- « **scoil** » = école en Gaélique
- b)- « **shelf** » = étagère ou dans un magasin : le rayonnage
- c)- « **Baile Átha Cliath** » = Dublin en Gaélique